

Travailloscope de Rambrouch

Un dispositif pour s'initier aux
travaux ciblés en SMCC

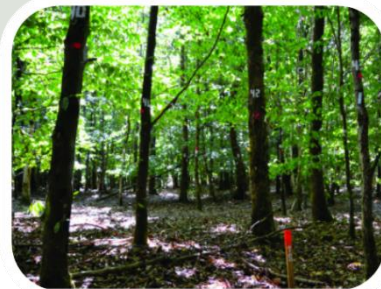

Lundi
10/6/2024
9H00 À 16H00

Martelange

16
PLACES

OBJECTIFS

Un travailloscope est un outil pédagogique dont l'objectif est de permettre l'appropriation de bonnes pratiques pour les travaux forestiers. Le dispositif permet de pratiquer des choix fictifs, de les analyser et de les comparer sur une base objective. Alimentée par les échanges entre les participants, cette journée a pour but de présenter les principales techniques pour la mise en œuvre de travaux sylvicoles ciblés. Les thématiques abordées sur le travailloscope de Rambrouch sont : la gestion des jeunes peuplements en mélange, la reconstitution après scolytes, la gestion des dégâts de la grande faune, l'intensité de travail et la désignation des options.

PROGRAMME

9h00	Exercices d'analyse de parcelles avec prescription de travaux sylvicoles
12h00	Pique-nique (à emporter par vos soins)
13h00	Discussions sur les travaux sylvicoles ciblés et les dynamiques naturelles
16h00	Fin de la formation

INTERVENANTS

- Bastien Sante et Maude Vandenabeele, Forêt.Nature
- Nicolas Dassonville, Société Royale Forestière de Belgique

INFORMATIONS PRATIQUES

LIEU DE RENDEZ-VOUS

Il vous sera communiqué dans le courrier de confirmation.

RENSEIGNEMENTS

Société Royale Forestière de Belgique -

☎ 02/223 07 66 ✉ secretariat@srfb-kbbm.be

INSCRIPTION OBLIGATOIRE

Avant le 3 juin auprès de la Société Royale Forestière de Belgique, Bd Bischoffsheim 1-8 | boîte 3 | 1000 Bruxelles ✉ secretariat@srfb-kbbm.be

FRAIS D'ORGANISATION

Les frais d'organisation à acquitter sur place :

La formation est exceptionnellement gratuite dans le cadre de la collaboration avec Forêt.Nature

Cette action est rendue possible grâce au soutien du Service public de Wallonie, du Ministère de l'Agriculture, de la Ruralité et de l'Environnement dans le cadre de la convention SRFB "Vulgarisation forestière" et de la convention FONA relative à la "mise en place de la sylviculture mélangée à couvert continu »



AVANT
LE
3/06

INSCRIPTION EN LIGNE : [Cliquez ici](#)

OU VIA LE TALON CI-DESSOUS :

Nom & prénom

Adresse

Téléphone

E-mail.....

☐ Je m'inscris à la formation « Travailloscope de Rambrouch » du lundi 10/06/2024

☐ Je suis membre de la SRFB/NTF/LV

☐ Je suis certifié(e) PEFC

☐ J'ai lu et j'accepte la [déclaration de confidentialité](#).

☐ Je suis conscient que j'ai droit à tout moment de me rétracter en faisant part de ma décision à la SRFB Boulevard Bischoffsheim, 1-8 à 1000 Bruxelles ou par mail à secretariat@srfb-kbbm.be