



Forest Friends

La Société Royale Forestière de Belgique
vous invite à célébrer
la Journée Internationale des forêts



Les forêts, une production et une consommation durables

Fêtée le 21 mars, la Journée internationale des forêts est l'occasion de prendre conscience de tout ce que la forêt nous apporte mais aussi de ce dont elle a besoin. La Société Royale Forestière de Belgique (SRFB), active dans la promotion et la protection de la forêt, organise le 21 mars des activités de découverte de la forêt, de tous ses bienfaits et de sa gestion durable.

« Les forêts, une production et une consommation durables » est le thème mis en avant par les Nations Unies cette année. Il nous rappelle que, si la forêt nous offre beaucoup, nous devons aussi la « consommer » avec modération.

« Faites le choix du bois durable, pour les hommes et pour la planète » nous dit la FAO qui souligne par là que produire du bois tout en protégeant la forêt est possible quand celle-ci est gérée selon les critères de la gestion durable.

Pour le citoyen, « consommer » durablement la forêt, c'est aussi respecter sa biodiversité, ses sols et la quiétude pour sa faune.

Venez découvrir la forêt en compagnie des Guides forestiers de la SRFB !

Pour toutes les activités
en forêt, prévoyez bottes
ou bottines !
Respect des règles Covid
en vigueur à cette date.



Les activités SRFB pour tous en Wallonie

Jean vous convie à une balade guidée sur le **site exceptionnel de Profondeville**.
Thème : Au départ du fleuve, le parcours nous emmène au travers de l'arboretum puis de la forêt du versant de la Meuse vers La Sibérie, lieu-dit jouissant d'un panorama exceptionnel (avis aux photographes amateurs). Un éclairage particulier sera proposé en termes d'histoire, de géologie et d'architecture.

samedi 12 mars
9h30 – 12h30

PROFONDEVILLE
RDV : Parking de l'église

Inscription obligatoire :
jeangoovaerts@hotmail.com
PAF : 5€

Brigitte vous emmène pour une **balade interactive**, à la découverte de **la forêt et de sa gestion**. Couvert continu, arbres objectifs, scolytes et forêts anciennes, tout ce jargon de forestiers n'aura plus de secret pour vous !
Circuit de 4 km. Bottes indispensables. Se couvrir chaudement car nombreux arrêts.

Samedi 19 mars
14h – 17h30

FERRIERES
A Burnontige. Le lieu de RDV sera
donné aux personnes inscrites

Inscription obligatoire : 15 participants
maximum. brigittevan@skynet.be
PAF : 2 € || à partir de 12 ans
Chiens non bienvenus.

La forêt et ses bienfaits : Dominique, forestière certifiée PEFC, vous invite à découvrir la forêt, cet écosystème qui nous apporte gratuitement la biodiversité, l'amélioration de l'air et de l'eau et son cortège de bienfaits pour notre santé. Elle vous initiera aux chants des oiseaux et à la forêt mosaïque. Elle vous parlera naturellement de tout ce qui intéresse un forestier : l'équilibre forêt gibier, la régénération naturelle, les maladies des arbres et la diversification de la forêt. Quant au travail du forestier, elle vous expliquera en quoi le rendement économique est utile et compatible avec la biodiversité.

Dimanche 20 mars
14h – 16h30

MARCHE-EN- FAMENNE
RDV : Eglise romane Saint-Etienne de
Waha

Inscription obligatoire : 0478492728
ou smylegros@yahoo.fr

Témoignage d'un forestier certifié PEFC : Gabriel vous invite à une promenade didactique parmi jeunes plantations et arbres centenaires. Au programme, le travail d'un forestier au quotidien, les choix ou aménagements réalisés en faveur de la biodiversité, différents types de sylviculture (essences, modes de plantation, ...), les espoirs mis dans les choix réalisés, la chasse et l'aspect social de la forêt. Détente, participation, immersion sensorielle et débats seront de la partie !

Lundi 21 mars
13h45 – 16h30

AYWAILLE
RDV : Route de Pironboeuf, 11
4920 Harzé

Inscription obligatoire : max. 15 participants.
GSM 0474 630596.
PAF : 5€/pers

Société Royale Forestière de Belgique asbl
Au service de la forêt et des forestiers

Bd Bischoffsheim, 1-8 | bte 3 | 1000 Bruxelles | BE 0408 558 654
02 223 07 66 | info@srfb-kbbm.be | www.srfb-kbbm.be

Petit-déjeuner débat

Associations 21 organise un petit déjeuner-débat sur la forêt.

Associations 21, plateforme belge francophone d'associations actives dans le développement durable, invite ses membres à un petit déjeuner formatif et informatif sur la forêt d'aujourd'hui : quels sont ses enjeux actuels ? Quelles sont les fonctions de la forêt ? Pourquoi des Assises de la forêt sont-elles organisées en Région wallonne ? Quels sont les points en tension ?



Jeudi 17 mars de 9h à 10h

Réservé aux membres d'Associations 21

Suivez-nous dans la presse !

A l'occasion de la Journée internationale des forêts du 21 mars 2022, la SRFB présentera la « forêt mosaïque », un outil pour penser et mettre en place la forêt de demain et sa nécessaire diversification, dans le cadre des changements climatiques en cours.

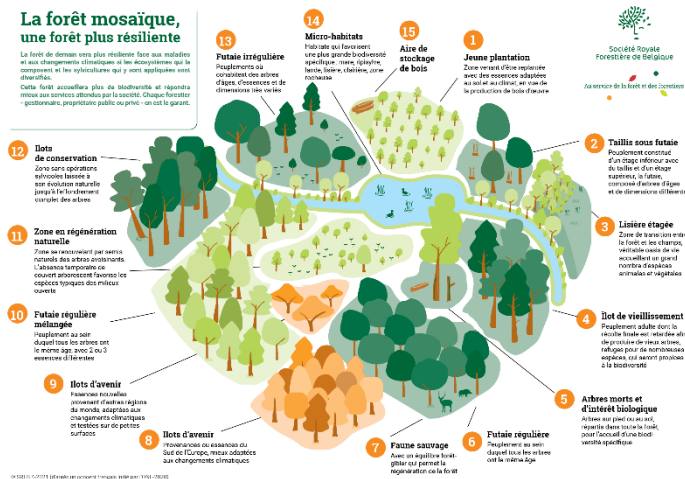

www.srfb.be

Contact : isabelle.lamfalussy@srfb-kbbm.be

0477 77 36 83

La SRFB sera aussi présente en Forêt de Soignes

Ensemble pour la FORÊT DE SOIGNES
Samen voor het ZONIËNWOUD

Vous participez ? | Doe jij ook mee?
#respectinforet #respectinhetbos



Les Guides forestiers de la SRFB accueilleront le public et répondront à ses questions, dans le cadre de l'action Ensemble pour la Forêt de Soignes.

Dimanche 20 mars

Aux Portes de la Forêt de Soignes

www.foret-de-soignes.be

Société Royale Forestière de Belgique asbl
Au service de la forêt et des forestiers

Bd Bischoffsheim, 1-8 | bte 3 | 1000 Bruxelles | BE 0408 558 654
02 223 07 66 | info@srfb-kbbm.be | www.srfb-kbbm.be

Les activités des Ambass'acteurs du Condroz

Initiation à la grimpe d'arbres, proposée par Thomas Maro

Envie de voir la forêt comme vous ne l'avez jamais vue ? De prendre un peu de hauteur ? Ou qui sait, de partager une branche avec un oiseau ? Petits et grands, venez grimper dans les arbres en toute sécurité et à votre rythme. Une activité à la fois ludique et sportive à partager en famille ou entre amis !

Samedi 19 mars 10h30-12h et 14h-15h30	GESVES	Max 8 pers. par session (à adapter suivant les mesures) - Durée 1h30 Tous public à partir de 7 ans Tarif : 20€ par participant Réservation au moins 48h à l'avance soit par mail à info@vagabondarbres.be ou par téléphone au 0489/50.52.03
---	--------	---

Balade découverte des essences forestières du Bois de Gesves

Envie d'en savoir un peu plus sur les essences forestières... Quel arbre aime pousser au bord de l'eau ? Lequel aime les sols calcaires, ou plus acides ? Quel est celui qui s'enracine profondément dans le sol. Quels sont les résineux que l'on rencontre dans le bois de Gesves ? Pourquoi l'églantier s'appelle-t-il aussi rosier des chiens ? Vous êtes avides de connaissances ou vous voulez en partager : venez à notre balade découverte !

Samedi 19 mars 14h30 – 17h	GESVES RDV : Carrière d'Inzefonds, N942 entre Gesves et Faulx-les-Tombes à hauteur du pont qui enjambe le Samson.	Le parcours comporte une forte côte et une belle descente avec rampe. Ne convient pas aux poussettes. Attention pas de réseau GSM au lieu de départ. Tarif : 5 € par participant, gratuit pour enfant accompagnant. Réservation au moins 48h à l'avance soit par mail à jacques.ft@gmail.com ou au 0471/355215
-------------------------------	---	--

Balade guidée ludique sur la thématique du développement durable.

Tout le monde aime se promener dans les bois. Mais quels arbres sont nos voisins, pourquoi ont-ils été plantés ? Feuillus, résineux ? A quoi sont-ils destinés ? Chauffage ? Bois d'œuvre ? Qui gère la forêt ? Est-elle importante pour notre région ? Nous parlerons de tout cela en observant la forêt.



Dimanche 20 mars 9h45 – 12h15	GESVES Rue du Haras, Aire de pique-nique	Promenade facile sur terrain plat, parcours de 3km Tarif : 5 € par participant, gratuit pour enfant accompagnant. Réservation au moins 48h à l'avance soit par mail à jacques.ft@gmail.com ou au 0471/355215
----------------------------------	--	---

Destination 
CONDROZ
F A M E N N E

Société Royale Forestière de Belgique asbl
Au service de la forêt et des forestiers

Bd Bischoffsheim, 1-8 | bte 3 | 1000 Bruxelles | BE 0408 558 654
02 223 07 66 | info@srfb-kbbm.be | www.srfb-kbbm.be

Qui sommes-nous ?

<p>La Société Royale Forestière de Belgique (SRFB) est une association créée en 1893 qui agit pour la promotion et la protection de la forêt, ainsi que sa gestion durable. Depuis plus de 125 ans, elle défend avec conviction les solutions et la réflexion pour une forêt d'avenir, multifonctionnelle et source de vie. Sa mission principale est de former et informer les forestiers, responsables de la gestion des forêts belges.</p> <p>www.srfb.be</p>	 <p>Société Royale Forestière de Belgique</p> <p>Au service de la forêt et des forestiers Ten dienste van het bos en de bosbouwers</p>
<p>Forest Friends est son programme de sensibilisation du grand public. Ses guides forestiers volontaires en sont les principaux acteurs.</p> <p>www.srfb.be/forest-friends/</p>	 <p>SRFB • KBBM</p>
<p>Contact Forest Friends Isabelle.lamfalussy@srfb-kbbm.be 0477/77.36.83</p>	

<p>Ces activités sont rendues possible grâce au soutien du Service public de Wallonie, du Ministère de l'Agriculture, de la Ruralité et de l'Environnement dans le cadre de la subvention Forest Friends.</p>	 <p>Wallonie</p>
---	---

Société Royale Forestière de Belgique asbl
Au service de la forêt et des forestiers

Bd Bischoffsheim, 1-8 | bte 3 | 1000 Bruxelles | BE 0408 558 654
02 223 07 66 | info@srfb-kbbm.be | www.srfb-kbbm.be